

# Obelisco Tango

Magazine

## MAPA DE UBICACIÓN

Usted está aquí

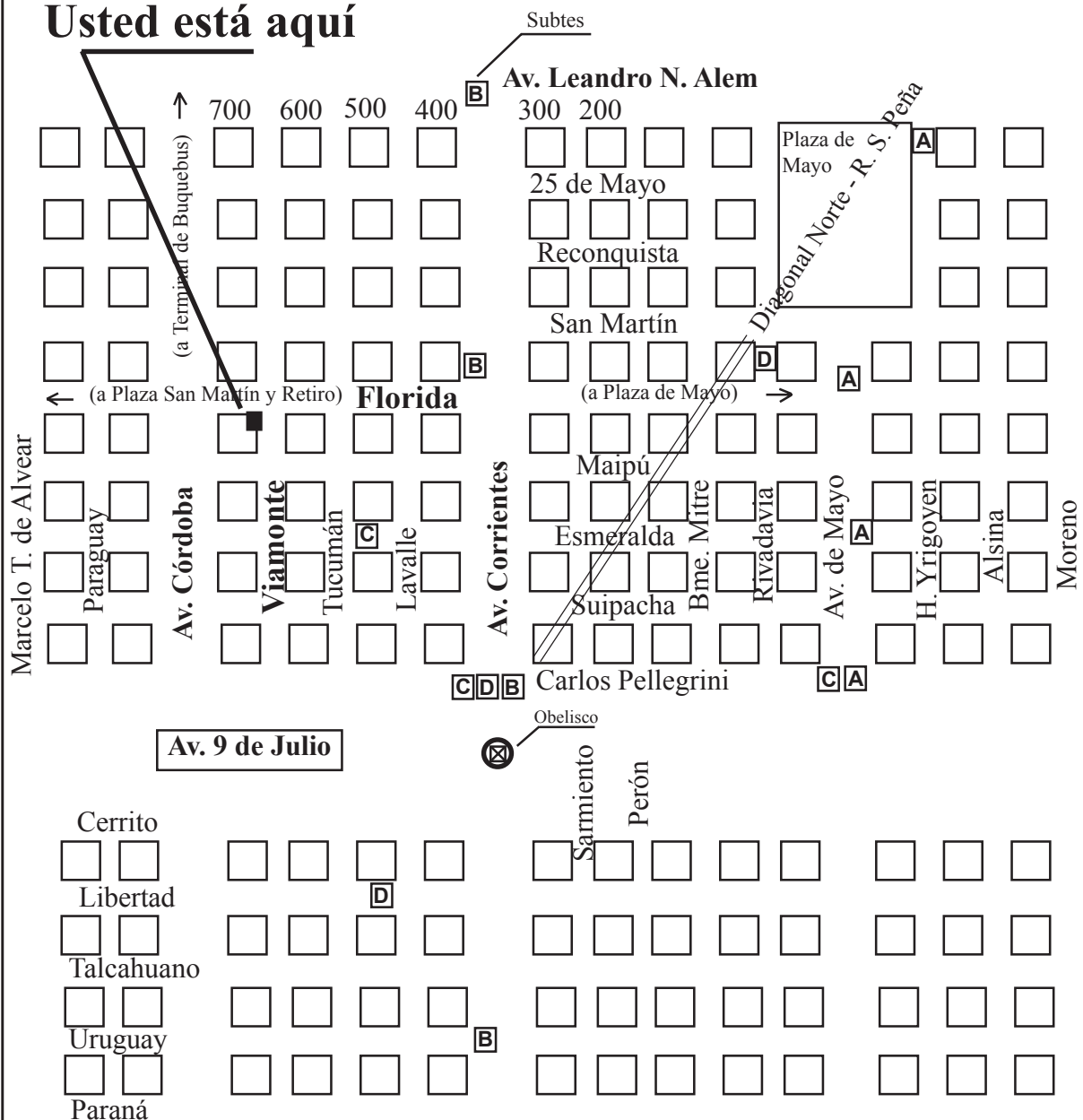

Coordenadas para GPS: Lat.: -34.59985 - Long.: -58.37540  
 e-mail: [obeliscotango@obeliscotango.info](mailto:obeliscotango@obeliscotango.info) - [www.obeliscotango.info](http://www.obeliscotango.info)  
 Teléfono fijo: (+54 11) 5031 4408  
 Teléfonos celulares.: (+54 911) 5768 2989 y (+54 911) 5404 2964

## Cómo voy

Página 2

**A Buquebus y Seacat:** Caminando por Av. Córdoba hacia abajo, (como baja la numeración y baja la calle). 5 cuadras

**A Colonia Express:** Pedro de Mendoza 330, Dársena Sur. Colectivo 130 en L. N. Alem (hacia la derecha) / Ver lista de Radio Taxis.

**A Estación Retiro/Terminal de Micros:** Caminando son 8/10 cuadras. Colectivos 23 y 115 en Viamonte esquina Florida,.

**A Aeroparque:** Av. Costanera. Colectivo 45 ramal Ciudad Universitaria, tomarlo en Metrobus 9 de Julio (hacia la derecha). / Ver Radio Taxi

**Aeropuerto Ezeiza:** Empresa Manuel Tienda León, en Retiro (si son varias personas sale caro). Ver lista de radio taxis.

**A Puerto Madero.** Bajando por calle Viamonte derecho o por Av. Corrientes, cruzando el dique. De allí hacia la derecha están los Docks.

**A Plaza de Mayo / Catedral Metropolitana.** Por calle Florida derecho hasta Diagonal Norte.

## Cómo voy a Temaiken:

**En automóvil:** por Ruta Panamericana ramal Escobar-Campana (RN 9), hasta la localidad de Escobar, Km. 49, donde deberá tomar la ruta 25 por la bajada de Matheu- Pilar y continuar 1 kilómetro.

**En colectivo:** Tomar el 60 a Escobar, en Plaza Italia, sobre Av. Sarmiento, (verificar que entre a Temaiken). Hay boletería en la parada.

## Cómo voy al Tigre

**En automóvil:** por Ruta Panamericana ramal a Tigre (hacia la derecha).

**En tren:** Se recomienda ir con el ferrocarril Mitre, ramal a Bartolomé Mitre, hasta la cabecera (estación B. Mitre). Allí transbordar al Tren de la Costa, estación Maipú, hasta la cabecera de éste, estación Delta (Tigre). Se puede bajar y volver a subir en las estaciones del Tren de la Costa. **En Tigre** se puede visitar el Parque der la Costa, Puerto de Frutos, Paseo Victorica, Paseo en Catamarán por el Delta, museos, etc. Para regresar tomar el tren de Tigre a Retiro directo.

## Centros Culturales de Buenos Aires

**Centro Cultural Borges** - Viamonte 525 casi esq. San Martín, en el 1º piso del shopping Galerías Pacífico. Espectáculos de tango, exposiciones artísticas y actividades culturales. (Ver nota aparte).

**Centro Cultural Recoleta-** Junín 1950 - Recoleta - Exposiciones y actividades culturales.

**Centro Cultural San Martín-** Sarmiento 1551, esquina Paraná. Representaciones teatrales en sus diversas salas.

# Medios de Transporte:

Página 3

## Radio Taxis:

- Recoleta VIP S.R.L. 4983-0544
- Pídaló: 4956 1200
- Taxi Ya: 4904 1010
- Llamosos S.A. 4556-6666
- Del Plata S.R.L. 4505-1111 / 4504 7776
- Premier 4858-0888

## Subtes:

(Estaciones y distancia desde Florida y Viamonte):

- **Línea A**: Est. Perú, continuación de Florida y Av. de Mayo. (7 cuadras)
- **Línea B**: Est. Florida, en Florida y Corrientes. (3 cuadras)
- **Línea C**: Est. Lavalle, en Esmeralda entre Tucumán y Lavalle. (3 cuadras)
- **Línea D**: Est. Catedral, en Florida y Bartolomé Mitre. (6 cuadras)

## Colectivos:

(Paradas y distancia desde Florida y Viamonte):

- **132**: (Hacia afuera) Córdoba al 600 (1 cuadra)
- **140**: (Hacia afuera) Córdoba y Florida (1 cuadra)
- **99**: (Hacia afuera) Tucumán al 600 (1 cuadra)
- **152**: (Hacia el centro / San Telmo) Leandro N. Alem al 600. (4 cuadras)
- **23 y 115** (Hacia Retiro): Viamonte esquina Florida. (en la puerta)
- **45** (Hacia Retiro y Aeroparque). Por Av. 9 de Julio (Metrobús, 4 cuadras).
- **132**: (Hacia Retiro) Paraguay al 600 (2 cuadras).

## Trenes:

Est. Retiro. (8 cuadras). (Colectivos 23, 115 y 132 ó Subte en estación Lavalle, línea C).

**Línea Mitre:** Ramales: Retiro-Tigre y Retiro-Bme Mitre (p/Tren de la Costa)

**Tren de la Costa:** Tomar en Retiro el tren a Bartolomé Mitre hasta el final del recorrido. Allí combinar con el Tren de la Costa, caminando a lo largo del puente sobre la Avenida Maipú. Ver nota aparte *Cómo voy a Tigre*.

## Medios de Pago en los transportes:

- Subtes y trenes: Se paga en efectivo en las ventanillas de las estaciones, o con tarjeta **SUBE**.
- Colectivos: Con tarjeta **SUBE**. No reciben dinero.
- La tarjeta **SUBE** se puede comprar en el kiosco de Viamonte 659 y se carga allí mismo o en las boleterías de los subtes y trenes.

### **Iglesia Católica, Monasterio y Convento Santa Catalina de Siena:**

En Viamonte esquina San Martín, (a una cuadra).

Misas: de Lunes a Viernes a las 13 hs y a las 18,15 hs, (media hora de duración)

Se puede hacer la visita guiada y conocer el convento, construido en el año 1745.

## Dónde comer

- **«Monasterio de Santa Catalina»** (almuerzo de lunes a viernes). Comida casera. Menú fijo. Buena calidad, económico. Viamonte esq. San Martín, junto a la Iglesia. (1 cuadra)

- **La Tienda de Café** (Las mejores medialunas para desayunar y almuerzos, de lunes a viernes). Av Corrientes 689, esq. Maipú (4 cuadras)

**Peatonal Reconquista:** (sobretudo almuerzo de lunes a viernes)

- **«Down Town Matías»:** Irish Pub. Cervezas y picadas a toda hora, y Menú ejecutivo para el almuerzo de lunes a viernes.

Viamonte esquina Reconquista. (2 cuadras)

- **Variedad de restaurantes**, con menús ejecutivos. Cervezas y picadas a la tarde y noche. (sobre Reconquista, desde Viamonte hasta Corrientes, de 2 a 5 cuadras)

- **Bares Irlandeses** con especialidad en cervezas y menús al mediodía:

Peatonal Reconquista, (desde Viamonte hasta Marcelo T. de Alvear, de 2 a 5 cuadras); y **pasaje Tres Sargentos** desde Reconquista hasta San Martín.

**Peatonal Lavalle:** (de 2 a 6 cuadras) (todos los días, mediodía y noche)

- **Variedad de restaurantes** sobre la peatonal Lavalle desde Florida hasta Carlos Pellegrini: Parrilla, Pizzerías, Comidas rápidas, Comida china, Cocina internacional.

- **«Pizzería Roma»** Lavalle 888 (4 cuadras). Buen lugar. También delivery: 0800 222 2541 ó 011 4322 9449 ó 011 4322 7608. Mediodía y noche.

- **«Siga la Vaca»** En Puerto Madero y en Costanera Norte, pasando Aeroparque.

Típica parrilla argentina. Tenedor Libre. [www.sigalavaca.com](http://www.sigalavaca.com)

## Supermercados

**Supermercado Carrefour Express:**

- Viamonte esquina Maipú (1 cuadra)

**Supermercado Día %:**

- Maipú 530, entre Tucumán y Lavalle. (2,5 cuadras)

**Supermercado chino** (para salir del paso)

- Viamonte 685, casi esquina Maipú, (1/2 cuadra)

**Supermercado Posta Max:**

- Viamonte 691, casi esquina Maipú, (1/2 cuadra)

**Kiosco** bueno y surtido, (para bebidas, golosinas y tarjeta SUBE):

- Viamonte 659, entre Florida y Maipú, (1/2 cuadra)

# Dónde Comprar Ropa:

Página 5

**Express:** Local de indumentaria marca Polo y otras, en Florida 715, (frente a los apartamentos).

## **Centro Comercial del Barrio de Once**

La esquina central es Av. Corrientes y Av. Pueyrredón, (estación Pueyrredón del Subte **B**) Desde allí, a 5 ó 6 cuadras a la redonda están los locales de venta.

## **Zona calle Avellaneda y Av. Nazca:**

Tomar el colectivo 99 en Tucumán y bajar en Aranguren y Av. Nazca (Aranguren al 2900). A una cuadra de Avellaneda y Nazca.

Desde allí, a 10 cuadras a la redonda se encuentran los locales de venta.

## **Zona Av. Córdoba y Scalabrini Ortiz:**

Av. Córdoba al 4.600 (40 cuadras desde Córdoba y Florida).

Colectivo 140 en Av. Córdoba.

## **Av. Cabildo, barrio de Belgrano:**

Desde Av. Fco. Lacroze (al 800 de Cabildo), hasta Congreso, (al 2800)

Subte **D** estaciones: Olleros, Juramento y Congreso de Tucumán.

## **Zona Villa Crespo:**

Av. Corrientes y Billinghamst. Subte **B** estación Malabia.

## Algunos links de utilidad:

Nuestra página web:

<http://www.obeliscotango.info>

Esta publicación en pdf en la web:

[http://www.obeliscotango.info/archivos/news\\_paper.pdf](http://www.obeliscotango.info/archivos/news_paper.pdf)

Para viajar por Buenos Aires y la Argentina (colectivos, trenes, subtes y más):

[www.xcolectivo.com.ar](http://www.xcolectivo.com.ar)

[www.viaja-facil.com](http://www.viaja-facil.com)

Para buscar espectáculos teatrales y entradas con descuentos:

[www.alternivateatral.com](http://www.alternivateatral.com)

Para visitar el parque temático Temaikén:

[www.temaiken.com.ar](http://www.temaiken.com.ar)

Para Visitar Mundo Marino en San Clemente del Tuyú:

<http://www.mundomarino.com.ar/site/web/index.php>

Para consultar por su vuelo en Aeropuertos Argentina 2000:

[www.aa2000.com.ar](http://www.aa2000.com.ar)

Para viajar a Aeroparque (NUEVO): <http://arbus.com.ar/>

Para viajar a Ezeiza: <http://www.tiendaleon.com/home/>

Para viajar al Uruguay:

<http://www.cacciolaviajes.com/>

<http://coloniaexpress.com/ar>

<http://www.buquebus.com/BQBPreHome.html>

<http://www.seacatcolonia.com.ar/>

# No te vayas de Florida sin conocer la cúpula de Galerías Pacífico

Sobre el magnífico edificio que data de finales del Siglo XIX, y en ocasión de una remodelación estructural, en el año 1946, cinco pintores argentinos plasmaron sus obras en los 450 m<sup>2</sup> que ocupa la cúpula de Galerías Pacífico. Los autores convinieron en lograr una valoración de los mensajes socio-culturales comunes en diversas culturas, privilegiando la familia y el contacto con la naturaleza. Se advierte, sin embargo, que los artistas buscaron crear sus obras más allá del acuerdo original respecto del conjunto, garantizando con ello la espontaneidad de la creación individual.

Los murales registran situaciones, alegorías y mensajes universales, que podrían tener tantas interpretaciones como espectadores haya para apreciarlos.

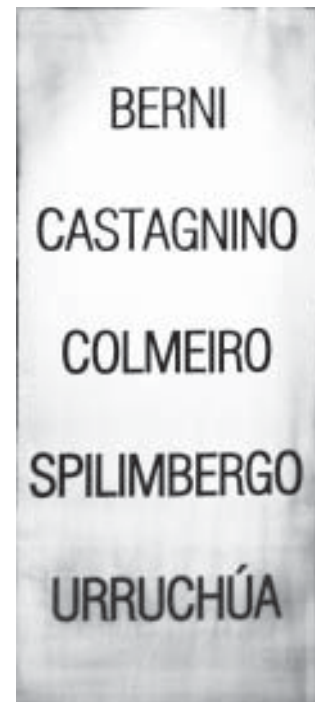

## Antonio Berni



«El Amor» o «La Germinación» de Antonio Berni (1905 - 1981). El personaje más destacado es un auto retrato, junto a su novia, muy pocas veces utilizado por Berni. Foto izquierda.

Se trata de una obra compleja desde su temática y significado. El artista propone la germinación de la vida ayudada por el sol, representado por una figura varonil y figuras simbólicas que representan el amor y la acción del hombre en la naturaleza.

Este mural de Berni se destaca por sus fuertes contraposiciones, trabajo y descanso, vida y muerte, cielo y tierra.

Sus colores vibrantes ayudan aún más a entender la fuerza y vida que representa este mural.

Algunos bocetos originales que se conservan en la actualidad:  
De izquierda a derecha, Berni, boceto del detalle en grafito y tintas sobre papel; Spilimbergo, grafito sobre papel; Urruchúa, grafito sobre papel.





Izquierda: **Juan Carlos Castagnino** (1908 - 1972). Este mural refleja un conjunto de emociones e ideas vinculadas con la vitalidad, la alegría, el movimiento, la generosidad, la abundancia y a felicidad.

Un mensaje de que es posible alcanzar en este mundo una armonía tal que permita a los hombre alimentarse, reunirse, crecer y reproducirse, y en ello puede advertirse que la vida del hogar es el comienzo de cualquier armonía política y social.

## Miguel Colmeiro

Derecha: **Miguel Colmeiro** (1901 - 1999) (Derecha) Su obra quedó plasmada en dos pechinas de la cúpula central, y se basa en el relato bíblico del Génesis 3:1. Allí la presencia del mar, estructurante del imaginario y la vida social, evoca con su eterno rumor oceánico las fuerzas últimas de las que florece la vida.



## Spilimbergo y Urruchúa

Estos dos grandes maestros de la pintura argentina completan la fabulosa obra de la Cúpula de la Galería.

## El Centro Cultural Borges

Emplazado en el mismo edificio del Shopping Galerías Pacífico, ocupa los pisos superiores de éste. Tiene su entrada propia por la calle Viamonte 525, y también se ingresa desde el 1º piso del shopping, lado Viamonte.

En un entorno contemporáneo, el Centro Cultural Borges fue inaugurado en octubre de 1995 por el Rey de España Juan Carlos I.

Abrió sus puertas con una muestra de *Jorge de la Vega*, la exposición *Arte de Argentina (1920-1994)*, preparada por el Museo de Arte Moderno de la Universidad de Oxford, un espacio vinculado a la figura de Jorge Luis Borges, la célebre *Corona de los Andes* y una

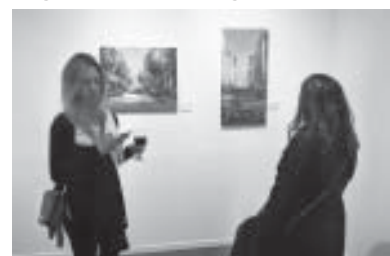

exhibición de *pintura española de los siglos XIX y XX*. El proyecto conceptual se realizó acorde al compromiso de Galerías Pacífico a destinar un área importante de la superficie a actividades culturales. Desde entonces alberga exposiciones y manifestaciones artísticas de altísimo nivel.

## Shoppings de Buenos Aires:

Página 8

**Galerías Pacífico:** Florida 750, frente a los apartamentos:

**Paseo La Plaza:** Corrientes 1650 (esquina Montevideo)

**Alto Palermo:** Santa Fe 3253, (subte «D», estación Bulnes)

**Paseo Alcorta:** Av. Figueroa Alcorta esq. Salguero.

**Abasto Shopping:** Av. Corrientes al 2800, (Subte «B» estación C. Gardel)

**Patio Bullrich** Av. del Libertador 750 y/o Posadas 1254

**Buenos Aires Design.** Av. Pueyrredón 2501 - Recoleta (Diseño y decoración).

**Village Recoleta.** Vicente López y Junín. (Cines y patio de comidas).

**Unicenter Shopping:** Ruta Panamericana y Paraná, Martínez. (a 4 Km de la Av. Gral. Paz)

## Dónde estacionar en la zona:

En el centro de la ciudad de Buenos Aires está prohibido el estacionamiento en días hábiles entre las 7,00 y las 21,00 hs, excepto en los lugares donde hay parquímetros, dentro del horario. No obstante, en los horarios permitidos para estacionar solo se permite hacerlo en los lugares donde hay cordón negro. El cordón amarillo indica la prohibición total de estacionar, y el azul condiciona a tener un permiso especial para operar en carga y descarga.

En los lugares donde hay parquímetros está permitido estacionar libremente fuera de los horarios de cobro de los mismos.

### **Detalle de algunos estacionamientos cercanos a los apartamentos:**

**Estacionamiento Subterráneo debajo del Sheraton:** En la misma manzana de los apartamentos. Se ingresa por Av. Córdoba al 600 a mano izquierda.

Tienen cocheras fijas, se deja el auto cerrado. Dan estadía.

**Estacionamiento a nivel:** A dos cuadras. Se ingresa por Av. Córdoba al 400 a mano izquierda, o por Viamonte al 400 a mano izquierda.

Tienen cocheras fijas, se deja el auto cerrado. Dan estadía.

**Estacionamiento sobre Viamonte al 600:** Hay dos garages en la misma cuadra, enfrente, a mano derecha. No tienen cocheras fijas, se deja las llaves.

Preguntar si cierran de noche y los domingos.

**Estacionamiento en Esmeralda al 651 y Maipú 652 «La Cortada»** Sale a las dos calles. Ojo, es microcentro (por media cuadra), restringido de 11 a 16 hs. Dan estadía de 24 hs (económico para autos). Habiendo lugar, se puede dejar el auto en un lugar fijo y llevarse las llaves. Abierto 24 hs.

**Estacionamiento medido con parquímetros:** En la bajada de Plaza San Martín, a unas cinco cuadras.

Se paga los días hábiles de 8 a 21 hs y los sábados de 9 a 13 hs. El resto de los días y horarios es libre. El auto se deja en la calle, hay casilla para fichas.